

VI Workshop de cristalografia aplicada a ciências e engenharia de materiais.

PPGEM - Pós-Graduação em Engenharia Mecânica

13 a 14 de Maio de 2016 - Vitória - ES

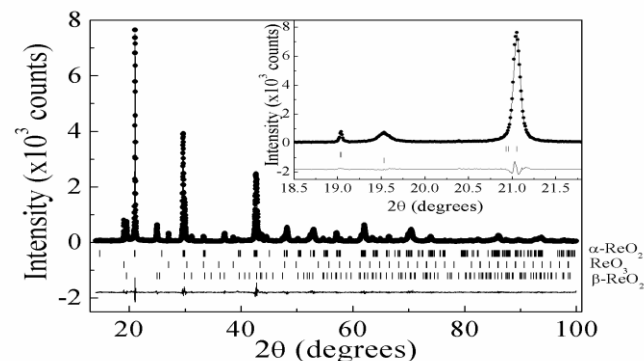

Palestrantes confirmados

Dr. Aldo Craievich *IFUSP - USP*

Dr. Fabio Furlan Ferreira *UFABC*

Dr. Cristiano Oliveira *IFUSP – USP*

Dr. Gustavo M. de Azevedo *UFRGS*

Dr. Akihiko Iwata *Dairix – RIGAKU - Japan*

Dr. Xabier Turrillas *ICMAB-CSIC & ALBA - Spain*

Informações:

www.fisica-aplicada.com.br

Apoio



Horário	13– Sexta	14- Sábado
8:00	Curso -EXAFS	-----
8:30	Curso -EXAFS	Palestra 1
9:30	Café	Café
10:00	Curso -EXAFS	Palestra 2
11:00	Curso -EXAFS	Palestra 3
12:00	Almoço	Almoço
13:00	-----	-----
14:00	Curso -EXAFS	Palestra 4
15:00	Curso -EXAFS	Café
15:30	Curso -EXAFS	Palestra 5
16:30	Abertura	Palestra 6
17:30	Painéis	Encerramento
18:30	Painéis	